Mercedes-Benz 180 diesel watergekoeld met Meccalte generator

Algemene kenmerken

Merk	Mercedes-Benz
Subcategorie	Generator
Bouwjaar	1980
Afgelezen urenstand	8000
Conditie	Gebruikt
Brandstof	Diesel

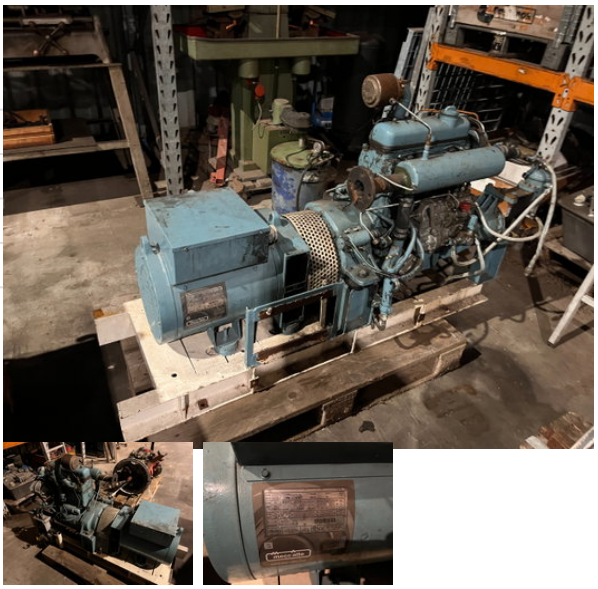

Eigenschappen

Cilinder inhoud	1.800cc

Omschrijving

Generator set stromerzeuger Merk: Mercedes type: 180D generator: Meccalte vermogen: 17/22 kva 1500/1800 Rpm Voltage 115/200/230/400 volt Geen schakelkast en tank. eventueel wel mee te leveren, dient aangesloten te worden.