Mercedes-Benz 180 diesel watergekoeld met Meccalte generator

Allgemeine Merkmale

Marke	Mercedes-Benz
Unterkategorie	Generator
Baujahr	1980
Angezeigte Öffnungszeiten	8000
Zustand	Gebraucht
Kraftstoff	Diesel

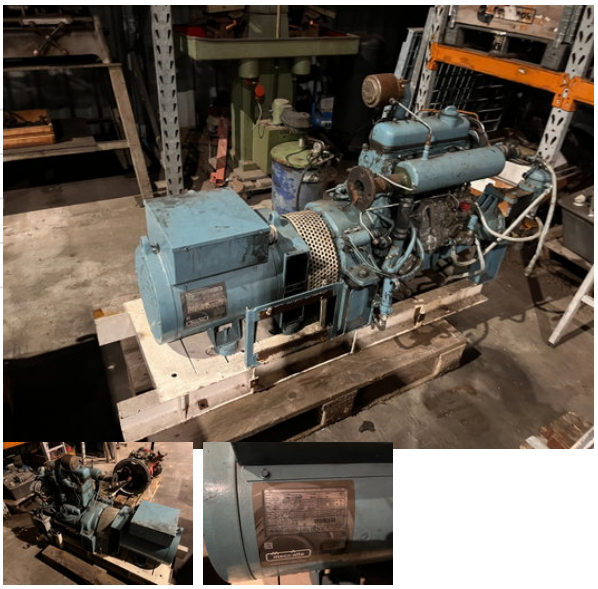

Eigenschaften

Zylinderkapazität	1.800cc

Beschreibung

Stromaggregat Marke: Mercedes Typ: 180D Generator: Meccalte Leistung: 17/22 kVA, 1500/1800 U/min Spannung: 115/200/230/400 Volt Ohne Schaltschrank und Tank. Optional erhältlich, Anschluss erforderlich.